

# Inscriptions à la Mobilité - Notice d'utilisation

Version du 05/sept/2011

*Cette version donne plus d'éclaircissements au sujet des avenants, de manière à ce que les étudiants qui n'ont pas introduit eux-mêmes la Proposition qui a le statut de Contrat d'étude soient en mesure d'introduire une demande d'avenant au moyen d'une Proposition modifiée.*

## I. Support

### 1. Problèmes connus

Il faut utiliser le browser Firefox pour un fonctionnement correct du système

### 2. Questions fonctionnelles

Adressez-vous à votre responsable administratif de la mobilité

### 3. Blocages informatiques dans l'utilisation

Appelez ces numéros, dans cet ordre de préférence :

		Appel interne	Appel externe
Benoît Moreau	Analyste pour le système	3798	010 47 37 98
Jérôme Piéret	Développeur du système	3659	010 47 36 59
Bart Stoffels	Responsable mobilité au niveau UCL	8132	010 47 81 32

### 4. Remarques sur l'ergonomie du système

Nous serons intéressés par vos remarques sur l'utilisation du système. Envoyez SVP un courriel à [benoit.moreau@uclouvain.be](mailto:benoit.moreau@uclouvain.be)

## II. Principes généraux

Il importe de distinguer (1) les possibilités techniques du système d'Inscription à la mobilité, possibilités assez ouvertes, et (2) les règles en vigueur dans chaque Ecole ou Faculté, en ce qui concerne le nombre admis des Inscriptions (demandes de mobilité) pour des destinations différentes.

Chaque étudiant a la possibilité de créer une ou plusieurs **Inscriptions** à la mobilité. Au départ ces inscriptions ont le statut "Introduite", c'est-à-dire qu'il s'agit de *demandes* qui devront être confirmées en recevant le statut "Présélectionnée" et puis "Sélectionnée". Respectez les règles en ce qui concerne le nombre d'Inscriptions que vous pouvez ou devez introduire. Vous pouvez en modifier l'ordre de préférence. Utilisez les zones de commentaire pour justifier ces choix et préférences. Une seule de ces Inscriptions pourra être présélectionnée puis sélectionnée pour une période donnée.

Pour chacune de ces inscriptions, les étudiants ont la possibilité de préparer un nombre illimité de **Propositions** de listes de cours. Il s'agit soit de sélectionner des "cours partenaires" déjà connus et encodés dans le système, soit d'en introduire vous-mêmes de nouveaux. Dans ce dernier cas il est de votre responsabilité personnelle d'être très précis. En ce qui concerne les intitulés, utilisez des copier-coller pour en garantir l'orthographe. Vos propositions en préparation ont le statut "Ouverte", elle ne sont pas visibles par les gestionnaires. Elle peuvent rester dans ce statut aussi longtemps que nécessaire, ou être annulées quand vous le voulez.

**Vous soumettez** aux gestionnaires de mobilité une, ou un nombre limité, de ces propositions. Pour cela vous faites passer la Proposition au statut "Soumise". Si vous soumettez plus d'une proposition, vous pouvez en modifier l'ordre de préférence. Avant de les soumettre, utilisez les zones de commentaires pour la proposition et pour chaque choix de cours, de manière à expliquer vos choix et préférences. Quand une proposition est soumise, vous la voyez encore dans le système mais ne pouvez plus la modifier.

Si les gestionnaires de mobilité souhaitent que vous révisiez la proposition, ils lui donnent le statut "Réouverte" après l'avoir commentée. La proposition est à nouveau modifiable par vous et non plus par les gestionnaires, mais elle leur restera lisible.

Une proposition qui est agréée par les gestionnaires de mobilité reçoit le statut "Acceptée". A ce moment un document PDF est disponible (utiliser Firefox seulement).

Quand l'institution partenaire donne son accord, la Proposition peut recevoir le statut "Contrat". A partir de ce moment, si l'on souhaite apporter des **avenants** (changements) au contrat, cela doit être fait en créant une copie de la Proposition "Contrat" et en la modifiant. Les propositions ainsi créées après qu'un statut « Contrat » ait été atteint reçoivent un numéro d'avenant. Le document PDF alors disponible montre quels avenants (modifications) ont été apportés au contrat de départ.

*Quand une Proposition atteint le statut "Contrat", vos inscriptions aux cours doivent être visibles sur votre Bureau virtuel. De même, lorsque vous introduisez une demande d'avenant, les modifications acceptées doivent être visibles sur votre Bureau virtuel au terme de la procédure.*

### III. Usage du système

#### S'identifier sur le portail

Onglet "Mes études" ;  
Rubrique "Ma mobilité".

#### Accès à l'Inscription à la mobilité

Spécifier l'année académique de mobilité, puis Validez.

- Année académique concernée : [dropdown menu]
- Année académique de mobilité : [dropdown menu with "2011-2012" selected]
- Noma de l'étudiant : [text input with "30351000"]
- Valider [button]

Two white arrows are overlaid on the image: one points to the "Année académique de mobilité" dropdown menu, and the other points to the "Valider" button.

## Inscription(s)

Choisissez si vous demandez un "Séjour avec cours" ou un Stage.

Fin de session

[ Retour à l'index ]

[ Réinitialiser ]

Introduction d'une nouvelle demande de :

<b>Récapitulatif :</b>	
Site concerné :	UCL
Anac actuelle :	2010
Anac pour la mobilité :	2011
Faculté :	SC
Année d'étude :	GEOG138A
Nom de l'étudiant :	Decat
Prénom de l'étudiant :	Valérie
Noma :	28630700
Date de naissance :	30 janvier 1988

Terminé

Précisez votre année d'études pour l'année académique de mobilité . Les changements de facultés, bien que rares, sont possibles ; le système demande donc d'abord spécifier la faculté à laquelle appartient l'année d'études qu'on a l'intention de suivre durant l'année de mobilité.

**Récapitulatif :**

Site concerné :	UCL
Anac actuelle :	2010
Anac pour la mobilité :	2011
Faculté :	SC
Année d'étude :	GEOG138A
Nom de l'étudiant :	Decat
Prénom de l'étudiant :	Valérie
Noma :	28630700
Date de naissance :	30 janvier 1988
Type de séjour :	Avec cours

[ Retour à l'index ]

[ Réinitialiser ]

Introduction d'une nouvelle demande de :

Choisissez une faculté pour 2011 :

AGRO  
DRT  
EPL  
ESPO  
EUEN  
EURE  
FASB  
FIAL  
FSM  
FSP  
LOCI  
LSML  
MEDE  
PSP  
SC  
TECO

Terminé

On sélectionne un pays de destination :

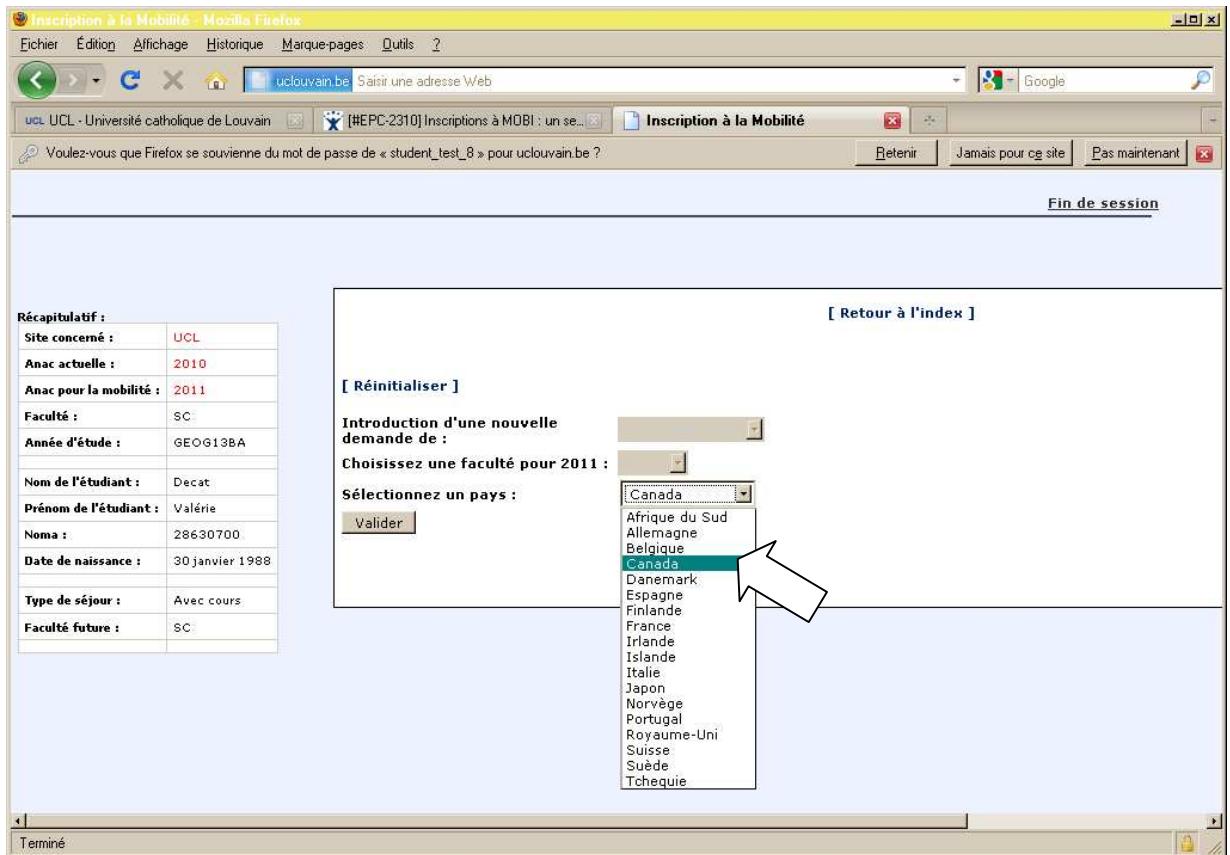

Attention : *actuellement*, tous les partenariats d'une facultés sont présentés ensemble. Vous ne devez sélectionner que des partenariats liés à l'Ecole (ou Commission d'enseignement ) de votre année d'études. Si vous êtes inscrits en chimie, ne prenez pas un partenariat marqué "GEOG".

**Récapitulatif :**

Site concerné :	UCL
Anac actuelle :	2010
Anac pour la mobilité :	2011
Faculté :	SC
Année d'étude :	GEOG13BA
Nom de l'étudiant :	Decat
Prénom de l'étudiant :	Valérie
Noma :	28630700
Date de naissance :	30 janvier 1988
Type de séjour :	Avec cours
Faculté future :	SC
Pays :	Canada

**[ Retour à l'index ]**

**[ Réinitialiser ]**

**Introduction d'une nouvelle demande de :** [dropdown menu]

**Choisissez une faculté pour 2011 :** [dropdown menu]

**Sélectionnez un pays :** [dropdown menu]

**Sélectionnez un partenariat :** [dropdown menu: Université de Montréal (SC - /M/0851-13)]

**Valider**

Précisez le quadrimestre, et indiquez en commentaire les informations qui pourraient être utiles à vos gestionnaires. Ensuite, précisez l'année d'études que vous avez l'intention de suivre durant l'année académique de mobilité. (Il vous sera possible de la rectifier plus tard.)

**Récapitulatif :**

Site concerné :	UCL
Anac actuelle :	2010
Anac pour la mobilité :	2011
Faculté :	SC
Année d'étude :	GEOG13BA
Nom de l'étudiant :	Decat
Prénom de l'étudiant :	Valérie
Noma :	28630700
Date de naissance :	30 janvier 1988
Type de séjour :	Avec cours
Faculté future :	SC
Pays :	Canada
Université :	Université de Montréal
Quadrimestre :	1er

**[ Retour à l'index ]**

**[ Réinitialiser ]**

Introduction d'une nouvelle demande de :

Choisissez une faculté pour 2011 :

Sélectionnez un pays :

Sélectionnez un partenariat :

Période de séjour ?

Commentaire :

Sélectionnez l'année d'étude dans laquelle vous serez en 2011 :

Valider

ACTU21MS/SA  
BBMC21MA  
BBMC21MD  
BBMC21MS/BT  
BOE21MA  
BOE21MD  
BOE21MS/BE  
BSTA21MS/G  
CHIM21MA  
CHIM21MD  
CHIM21MS/CI  
CLIM21MA  
GEOG21MA  
**GEOG21MD**  
MATH21MA  
MATH21MD  
PHYS21MA  
PHYS21MD  
PHYS21MS/PM  
STAT21MA

L'inscription est terminée et s'affiche en haut de la page.

En fonction des règles en vigueur pour votre Ecole ou Faculté, vous pouvez introduire une ou plusieurs Inscriptions à la mobilité, avec différentes destinations possibles. Vous pouvez aussi modifier l'ordre de préférence de ces destinations.

## Propositions

Pour chacune de ces Inscriptions (chacune de ces destinations), il est possible de créer une ou plusieurs propositions de listes de cours que vous pourriez suivre.

Pour cela, cliquez sur le lien [**Propositions**] correspondant à une Inscription affichée dans le liste de vos "Inscriptions / Demandes de séjours avec cours".

Il n'y a encore aucune Proposition de liste de cours. Vous allez en créer une première.

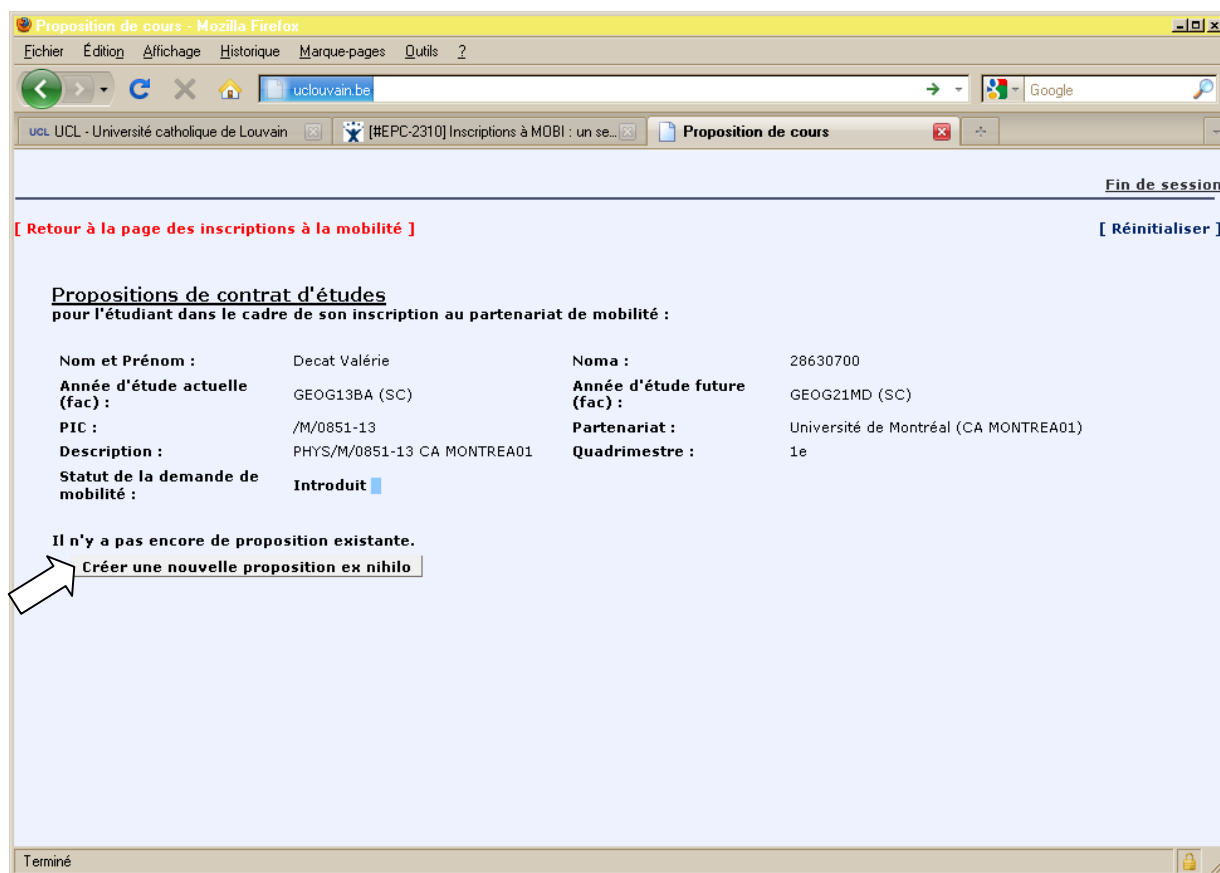

Nom et Prénom :	Decat Valérie	Noma :	28630700
Année d'étude actuelle (fac) :	GEOG13BA (SC)	Année d'étude future (fac) :	GEOG21MD (SC)
PIC :	/M/0851-13	Partenariat :	Université de Montréal (CA MONTREA01)
Description :	PHYS/M/0851-13 CA MONTREA01	Quadrimestre :	1e
Statut de la demande de mobilité :	Introduit		

Below the table, it states 'Il n'y a pas encore de proposition existante.' and a button labeled 'Créer une nouvelle proposition ex nihilo' is visible. A white arrow points to this button. The browser's status bar at the bottom shows 'Terminé'.

Rappelons que "Proposition" signifie "Proposition de liste de cours" ou "Proposition de contrat d'études". Vous ouvrez une liste de cours qui est encore vide.

Il y a trois façon d'ajouter des cours à votre Proposition :

- 1) choisir des cours de la liste des cours déjà associés à ce partenariat
- 2) choisir des cours de la liste des cours déjà connus pour cette université, qu'ils soient liés au partenariat ou non (Attention cependant, votre choix doit être cohérent et justifié.)
- 3) introduire un cours que vous avez trouvé sur le site web de l'université partenaire ou autrement mais qui n'est pas encore encodé dans le système. (Cela doit alors être fait avec la plus grande précision et méticulosité.) Ces cours devront être validés par les gestionnaires de mobilité.

**Propositions de contrat d'études**  
pour l'étudiant dans le cadre de son inscription au partenariat de mobilité :

Nom et Prénom : Decat Valérie      Noma : 28630700  
Année d'étude actuelle (fac) : GEOG13BA (SC)      Année d'étude future (fac) : GEOG21MD (SC)  
PIC : /M/0851-13      Partenariat : Université de Montréal (CA MONTREA01)  
Description : PHYS/M/0851-13 CA MONTREA01      Quadrimestre : 1e  
Statut de la demande de mobilité : **Introduit**

Il n'y a pas encore de proposition existante.  
[Créer une nouvelle proposition ex nihilo](#)

**Nouvelle proposition**

Code UCL	Code local	Intitulé du cours	Poids ECTS	Qd1	Qd2	Validé	Vérifié par étudiant	Remarques	Choix actuel Oui-Non
<input type="checkbox"/> Temps de travail consacré au mémoire de fin d'études      crédits ECTS									

Total : 0 ECTS

Remarque générale :

[Ajouter des cours associés au partenariat](#)    [Ajouter des cours de l'université](#)    [Introduire un nouveau cours](#)

Terminé

Sur cet écran on voit que l'on a fait passer 4 cours connus pour ce partenariat vers la Proposition.

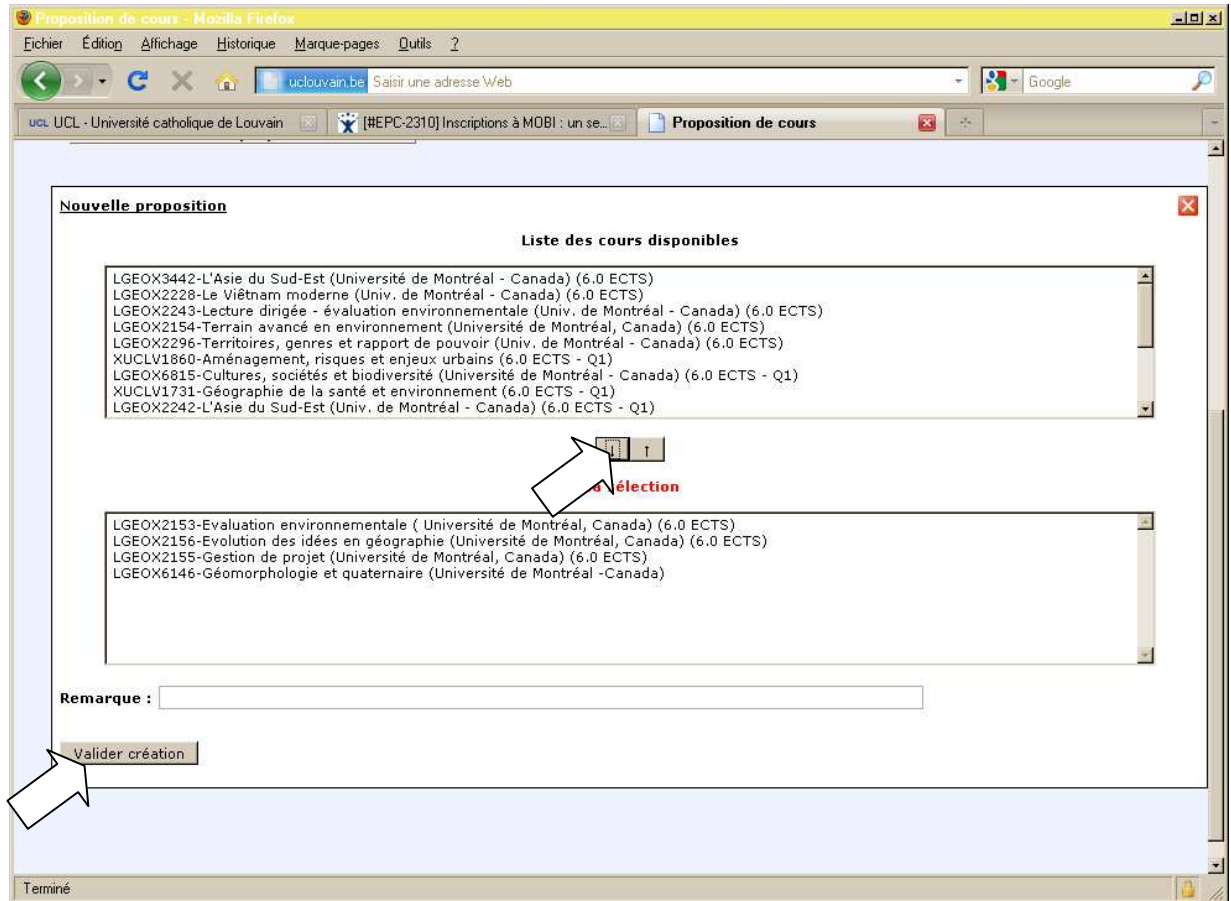

Proposition de cours - Mozilla Firefox

uclouvain.be Saisir une adresse Web

ucl UCL - Université catholique de Louvain [#EPC-2310] Inscriptions à MOBI : un se... Proposition de cours

**Proposition n° 1**

Code UCL	Code local	Intitulé du cours	Poids ECTS	Qd1	Qd2	Validé	Vérfié par étudiant	Remarques	Choix actuel Oui-Non
LGE0X2153	-	Evaluation environnementale ( Université de Montréal, Canada)	6.0	?	?		<input type="checkbox"/>	Responsable de mobilité : <input type="text"/> Etudiant : <input type="text"/>	<input checked="" type="radio"/> <input type="radio"/>
LGE0X2156	-	Evolution des idées en géographie (Université de Montréal, Canada)	6.0	?	?		<input type="checkbox"/>	Responsable de mobilité : <input type="text"/> Etudiant : <input type="text"/>	<input checked="" type="radio"/> <input type="radio"/>
LGE0X2155	-	Gestion de projet (Université de Montréal, Canada)	6.0	?	?		<input type="checkbox"/>	Responsable de mobilité : <input type="text"/> Etudiant : <input type="text"/>	<input checked="" type="radio"/> <input type="radio"/>
LGE0X6146	-	Géomorphologie et quaternaire (Université de Montréal -Canada)	?	?	?		<input type="checkbox"/>	Responsable de mobilité : <input type="text"/> Etudiant : <input type="text"/>	<input checked="" type="radio"/> <input type="radio"/>

Temps de travail consacré au mémoire de fin d'études :  crédits ECTS

**Total : 18.0 ECTS**

Remarque générale :

Pressez ENTER après avoir introduit une remarque

Ajouter des cours associés au partenariat   Ajouter des cours de l'université   Introduire un nouveau cours

Terminé

La proposition contient à présent 4 cours. Pour retourner à n'importe quel moment à ce contenu de la Proposition, à cette liste de demandes de cours, à partir du tableau des propositions, cliquez sur l'icône "Papier et crayon" de la proposition, sur le tableau des Propositions.

Proposition de cours - Mozilla Firefox

uclouvain.be Saisir une adresse Web

ucl UCL - Université catholique de Louvain [#EPC-2310] Inscriptions à MOBI : un se... Proposition de cours

**Voici la liste des propositions (sans celles qui ont le statut Annulée) :**

Ordre pref	n° prop	Date chg statut	Copie de la	n° av	Nbr cours dem.	Remarque	Statut	Liste cours	Dupl cette prop.	Modif statut	Contrat d'études
1	1	07/03/11	-	-	4		Ouverte				

Créer une nouvelle proposition ex nihilo

Terminé

## Soumission d'une proposition

Quand votre proposition est prête, vous pouvez la soumettre pour approbation à votre gestionnaire de mobilité. Pour cela, accédez à la liste des changement de statuts possibles pour votre Proposition, en cliquant sur l'icône "Triangle orange".

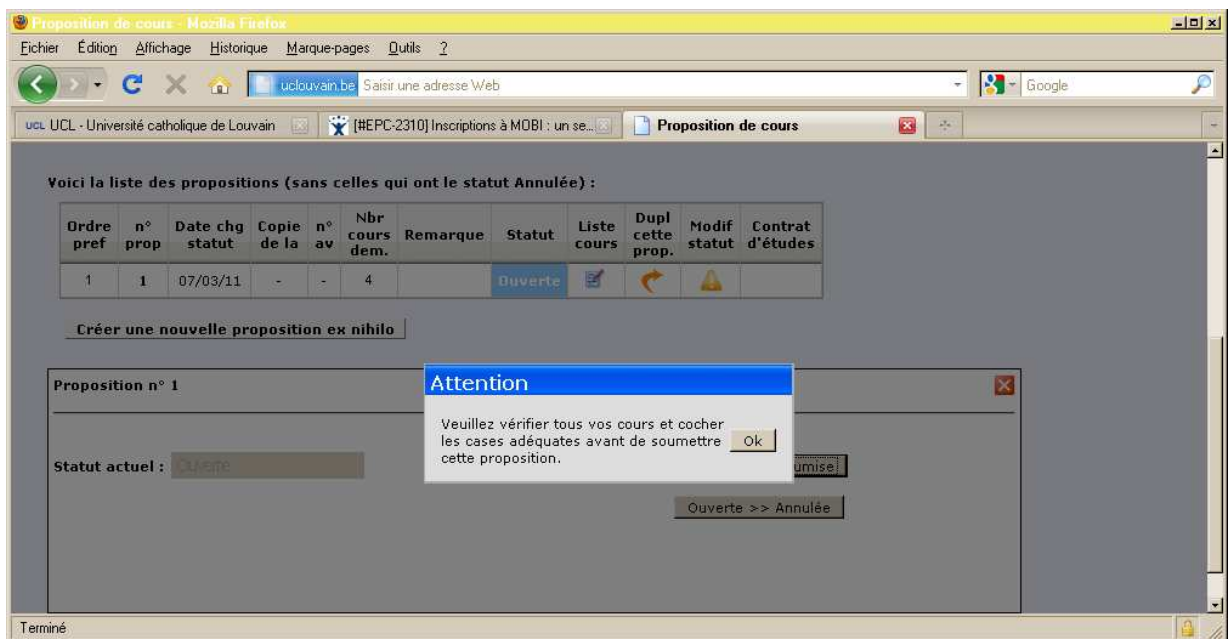
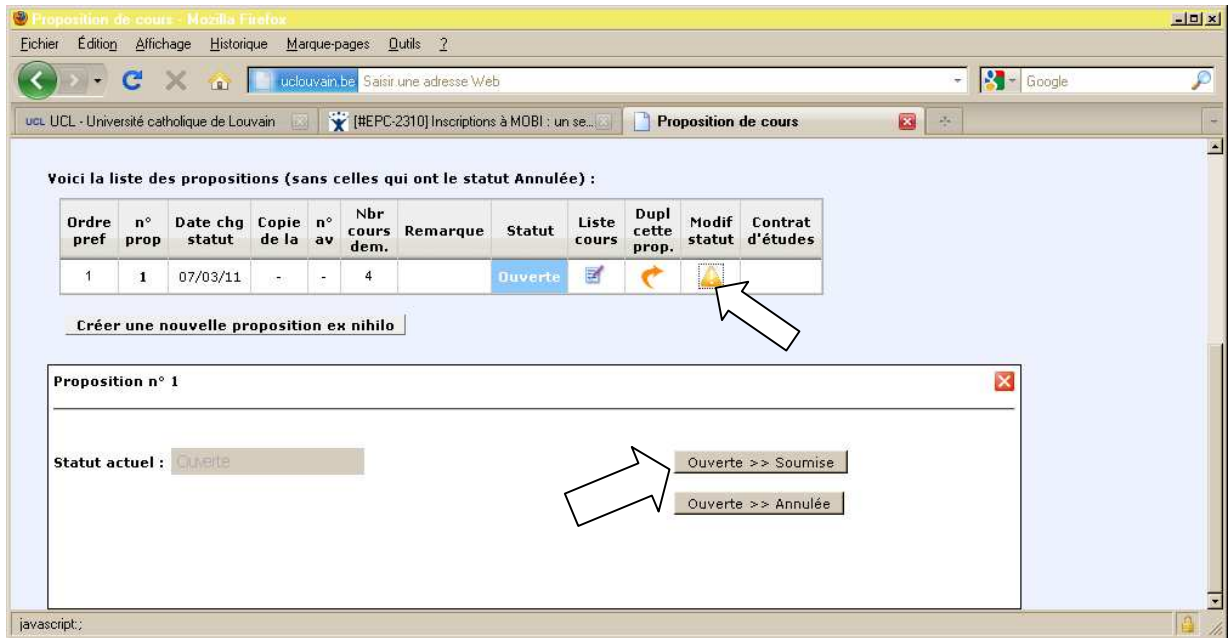

Proposition de cours - Mozilla Firefox

Fichier Édition Affichage Historique Marque-pages Outils 2

uclouvain.be Saisir une adresse Web

ucl UCL - Université catholique de Louvain [HEPC-2310] Inscriptions à MOBI : un se... Proposition de cours

Ordre pref	n° prop	Date chg statut	Copie de la	n° av	Nbr cours dem.	Remarque	Statut	Liste cours	Dupl cette prop.	Modif statut	Contrat d'études
1	1	07/03/11	-	-	4		Ouverte				

[Créer une nouvelle proposition ex nihilo](#)

**Proposition n° 1**

Code UCL	Code local	Intitulé du cours	Poids ECTS	Qd1	Qd2	Validé	Vérfifié par étudiant	Remarques	Choix actuel
LGEOX2153	-	Evaluation environnementale ( Université de Montréal, Canada)	6.0	?	?	<input checked="" type="checkbox"/>	<input checked="" type="checkbox"/>	Responsable de mobilité : Etudiant :	<input type="radio"/> <input type="radio"/>
LGEOX2156	-	Evolution des idées en géographie (Université de Montréal, Canada)	6.0	?	?	<input checked="" type="checkbox"/>	<input checked="" type="checkbox"/>	Responsable de mobilité : Etudiant :	<input type="radio"/> <input type="radio"/>
LGEOX2155	-	Gestion de projet (Université de Montréal, Canada)	6.0	?	?	<input checked="" type="checkbox"/>	<input checked="" type="checkbox"/>	Responsable de mobilité : Etudiant :	<input type="radio"/> <input type="radio"/>
LGEOX6146	-	Géomorphologie et quaternaire (Université de Montréal -Canada)	?	?	?	<input checked="" type="checkbox"/>	<input checked="" type="checkbox"/>	Responsable de mobilité : Etudiant :	<input type="radio"/> <input type="radio"/>

Temps de travail consacré au mémoire de fin d'études :  crédits ECTS

**Total : 18.0 ECTS**

Remarque générale :

Pressez ENTER après avoir introduit une remarque

Terminé

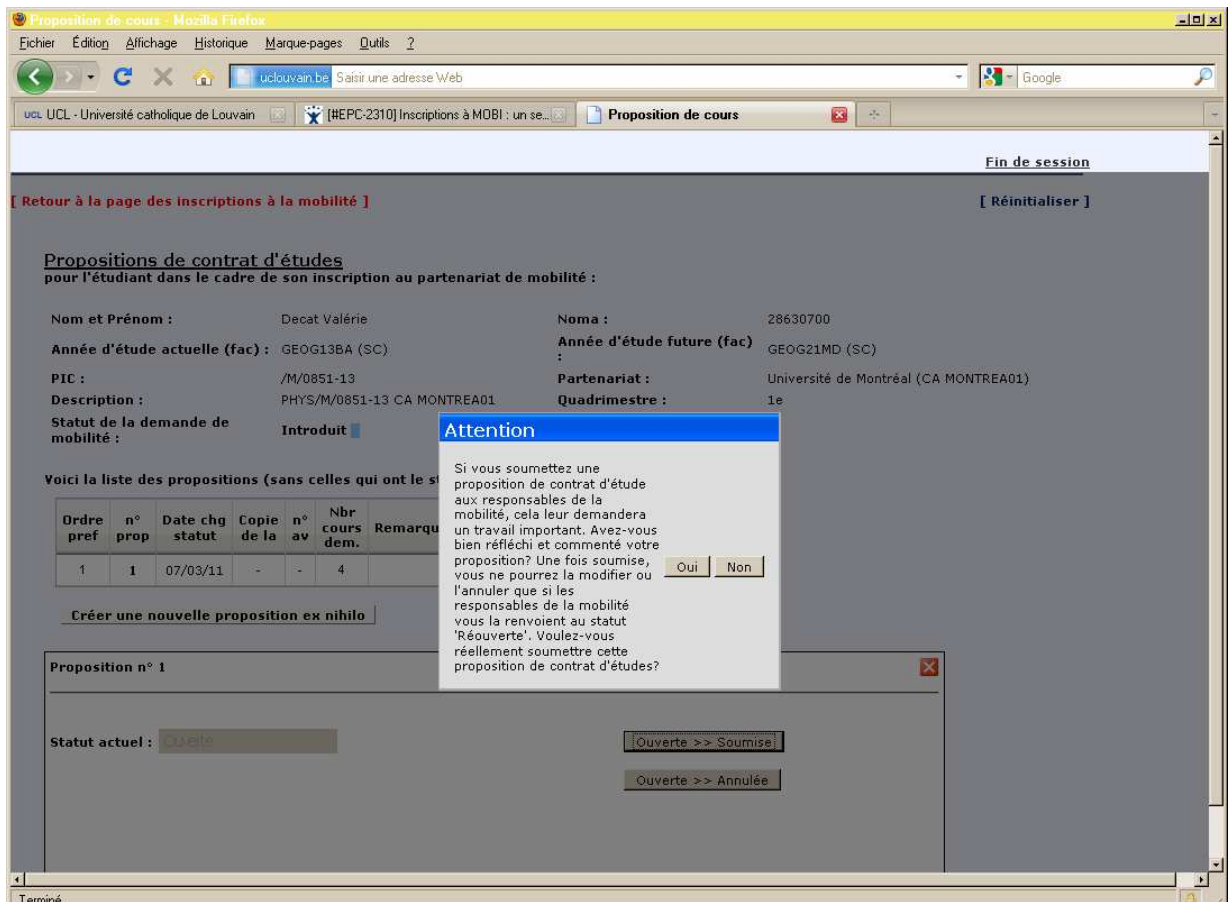

## Gérer plusieurs propositions

Voici la liste des propositions (sans celles qui ont le statut Annulée) :

Ordre pref	n° prop	Date chg statut	Copie de la	n° av	Nbr cours dem.	Remarque	Statut	Liste cours	Dupl cette prop.	Modif statut	Contrat d'études
1	1	07/03/11	-	-	4		Soumise				
2	2	07/03/11	n°1	-	4		Ouverte				
3	3	07/03/11	-	-	3		Ouverte				

Terminé

Une proposition soumise ne peut plus être modifiée par vous, à moins que le gestionnaire mobilité ne vous la renvoie pour révision en lui donnant le statut "Réouverte".

Il est possible de créer d'autres propositions, de les commenter, de changer leur ordre de préférence.

Pour créer une nouvelle proposition, vous pouvez repartir à zéro (bouton [Créer une nouvelle proposition ex nihilo]) ou bien créer une copie d'une proposition existante (soumise ou non), avec l'icône "Flèche de recyclage".

Dans le tableau ci-dessus, on voit dans la colonne "Copie de la ..." que la proposition N° 2 a été créée en dupliquant la N° 1, tandis que la N° 3 a été créée *ex nihilo*.

## Contrat et avenants

Quand l'une de vos propositions aura atteint le statut "Contrat", toutes les autres seront "Gelées", et la seule raison d'utiliser le système sera de préparer puis de soumettre une demande d'avenant, c'est-à-dire de modification.

**Pour demander un avenant à votre contrat d'études**, vous dupliquez la proposition "Contrat", vous la modifiez puis vous la soumettez et vous contactez les gestionnaires de mobilité.

Ces démarches sont indispensables pour que vos inscriptions aux cours restent en ordre et conformes à la réalité, et qu'il soit ensuite possible d'encoder les cotes d'examen. Vos inscriptions aux cours doivent toujours être visibles dans votre Bureau virtuel, et doivent rester conformes à la situation réelle.

Pour soumettre un avenant à votre contrat d'études (rappelons qu'il s'agit d'une Proposition qui a atteint le statut « Contrat »), connectez-vous comme indiqué plus haut au système de gestion de la mobilité.

Vous voyez la ou les inscriptions à la mobilité qui vous concernent. Pour l'inscription (le séjour) pour laquelle vous souhaitez introduire un avenant au contrat d'étude, cliquez sur le lien [Proposition]. Vous voyez une liste de proposition comprenant au moins une proposition ayant le statut « Contrat ». Si d'autres proposition existent, elles sont soit « Gelées » soit précédemment « Annulées ».

**Propositions de contrat d'études**  
pour l'étudiant dans le cadre de son inscription au partenariat de mobilité :

**Nom et Prénom :** Bauwin Anne-Sophie      **Noma :** 51250700  
**Année d'étude actuelle (fac) :** BIRA21MS/G (AGRO)      **Année d'étude future (fac) :** BIRA21MS/G (AGRO)  
**PIC :** /L/1000-01      **Partenariat :** Georg-August-Universität Göttingen (D GOTTING01)  
**Description :** AGRO/L/1000-01 D GOTTING01      **Quadrimestre :** 1e  
**Statut de la demande de mobilité :** Sélectionné ■  
**Poids total des cours UCL en 2010 :** 33.0 ECTS

Voici la liste des propositions

Ordre pref	n° prop	Date chg statut	Copie de la	n° av	Nbr cours dem.	Poids ECTS total	Remarque	Statut	Liste cours	Dupl cette prop.	Modif statut	Contrat d'études
1	1	05/09/11	-	0	0	.0		Contrat				
2	2	01/09/11	n°1	-	0	.0		Gelée				
3	3	05/09/11	n°1	-	0	.0		Annulée				

Ne plus voir les propositions annulées      Créer une nouvelle proposition ex nihilo      Gérer l'ordre de préférence

Cette application a été conçue par le SGS / SIPS - version EPC-build-mainqa-399  
En cas de problème technique, veuillez contacter le support à l'adresse : [service-desk@uclouvain.be](mailto:service-desk@uclouvain.be) ou par téléphone au 8282.

Terminé

Les propositions « Gelées » et « Annulées » ne sont encore accessibles que pour mémoire. Pour réaliser un avenant, vous allez réaliser une copie de la proposition « Contrat » (qui est d'ailleurs la seule qui puisse encore être copiée dès lors qu'elle a atteint ce stade.)

Proposition de cours - Mozilla Firefox

uclouvain.be

ucl UCL - Mes études

Proposition de cours

[ Retour à la page des inscriptions à la mobilité ]

**Propositions de contrat d'études**  
pour l'étudiant dans le cadre de son inscription au partenariat de mobilité :

**Nom et Prénom :** Bauwin Anne-Sophie      **Noma :** 51250700  
**Année d'étude actuelle (fac) :** BIRA21MS/G (AGRO)      **Année d'étude future (fac) :** BIRA21MS/G (AGRO)  
**PIC :** /L/1000-01      **Partenariat :** Georg-August-Universität Göttingen (D GOTTING01)  
**Description :** AGRO/L/1000-01 D GOTTING01      **Quadrimestre :** 1e  
**Statut de la demande de mobilité :** Sélectionné ■  
**Poids total des cours UCL en 2010 :** 33.0 ECTS

Voici la liste des propositions (sans les annulées)

Ordre pref	n° prop	Date chg statut	Copie de la	n° av	Nbr cours dem.	Poids ECTS total	Remarque	Statut	Liste cours	Dupl cette prop.	Modif statut	Contrat d'études
1	1	05/09/11	-	0	0	.0		Contrat				
2	2	01/09/11	n°1	-	0	.0		Gelée				
5	5	05/09/11	n°1	-	0	.0		Ouvert.				

Voir aussi les propositions annulées      Créer une nouvelle proposition ex...      Gérer l'ordre de préférence

Cette application a été conçue par le SGSI / SIPS - version EPC-build-mainqa-399  
 En cas de problème technique, veuillez contacter le support à l'adresse : [service-desk@uclouvain.be](mailto:service-desk@uclouvain.be) ou par téléphone au 8282.

Terminé

Dans l'écran ci-dessus, la proposition annulée est cachée ; on peut la réexaminer en cliquant sur le bouton [Voir aussi les propositions annulées]. On voit que la proposition N° 5 est une copie de la proposition N° 1. Elle a le statut « Ouverte », et son contenu peut donc être retravaillé. A ce stade, elle n'est pas visible par les gestionnaires de mobilité ; vous pouvez d'ailleurs réaliser plusieurs copies et ainsi retravailler plusieurs variantes de la Proposition que vous souhaitez soumettre (re-soumettre) afin d'ajouter un avenant à votre Contrat d'études.

Ouvrons à présent la liste de cours de cette Proposition N° 5. La liste s'affiche dans le bas de l'écran.

Proposition de cours - Mozilla Firefox

Fichier Édition Affichage Historique Marque-pages Outils ?

udouvain.be

UCL UCL - Mes études

Proposition de cours

Toute modification est enregistrée immédiatement. Fermer

Proposition n° 2, copie de la proposition n°1

Code UCL	Code local	Intitulé du cours	Poids ECTS	Qd1	Qd2	Validé	Vérfié par étudiant	Remarques	Choix préc.	Choix actuel Oui-Non
XUCAD1019	7405	Fundamentos prácticos de química enológica	5.0	Non	Oui	<input checked="" type="checkbox"/>	<input type="checkbox"/>	Responsable de mobilité : Etudiant :	Oui	<input type="radio"/> <input checked="" type="radio"/>
XUCAD1005	8130294	Instalaciones y equipos ganaderos	3.5	Non	Oui	<input checked="" type="checkbox"/>	<input type="checkbox"/>	Responsable de mobilité : Etudiant :	Oui	<input checked="" type="radio"/> <input type="radio"/>
XUCAD1006	7282	Marketing agroalimentario	7.0	Non	Oui	<input checked="" type="checkbox"/>	<input type="checkbox"/>	Responsable de mobilité : Etudiant :	Oui	<input type="radio"/> <input checked="" type="radio"/>
XUCAD1018	5512	Microbiología enológica	5.5	Non	Oui	<input checked="" type="checkbox"/>	<input type="checkbox"/>	Responsable de mobilité : Etudiant :	Oui	<input type="radio"/> <input checked="" type="radio"/>
XUCAD1007	7325	Operaciones de conservación de alimento	5.0	Non	Oui	<input checked="" type="checkbox"/>	<input type="checkbox"/>	Responsable de mobilité : Etudiant :	Oui	<input type="radio"/> <input checked="" type="radio"/>
XUCAD1017	20144	Sistemas de aseguramiento de la calidad	5.0	Non	Oui	<input checked="" type="checkbox"/>	<input type="checkbox"/>	Responsable de mobilité : Etudiant :	Oui	<input type="radio"/> <input checked="" type="radio"/>

Temps de travail consacré au mémoire de fin d'études  crédits ECTS

Total : 26.0 ECTS

Remarque générale :

Pressez ENTER après avoir introduit une remarque

Ajouter des cours associés au partenariat Ajouter des cours de l'université Introduire un nouveau cours

Cette application a été conçue par le SGSI / SIPS - version EPC-build-mainqa-399  
En cas de problème technique, veuillez contacter le support à l'adresse : [service-desk@uclouvain.be](mailto:service-desk@uclouvain.be) ou par téléphone au 8282.

On souhaite (1) supprimer le cours 7405 et (2) ajouter le cours 20003.

La première opération est réalisée en cochant « Non » dans la colonne de droite pour l'inscription au cours 7405.

Pour la seconde opération, on peut, comme déjà présenté plus haut, soit ajouter un cours déjà encodé et relié à ce partenariat, soit un cours déjà encodé pour cette université mais non relié à ce partenariat, soit encoder un cours qui ne figure pas encore dans les listes (voir exemples plus haut).

On obtient donc une nouvelle liste de cours, comportant un cours annulé et un cours ajouté :

Proposition de cours - Mozilla Firefox

Fichier Édition Affichage Historique Marque-pages Outils ?

udouvain.be Saisir une adresse Web

UCL UCL - Mes études Proposition de cours

Toute modification est enregistrée immédiatement. Fermer

Proposition n° 2, copie de la proposition n°1

Code UCL	Code local	Intitulé du cours	Poids ECTS	Qd1	Qd2	Validé	Vérfié par étudiant	Remarques	Choix préc.	Choix actuel Oui-Non
XUCAD1001	20003	Agricultura ecológica	3.5	Non	Oui	<input checked="" type="checkbox"/>	<input type="checkbox"/>	Responsable de mobilité : Etudiant : Intéressant pour mon mémoire.	-	<input type="radio"/> <input type="radio"/>
XUCAD1019	7405	Fundamentos prácticos de química enológica	5.0	Non	Oui	<input checked="" type="checkbox"/>	<input type="checkbox"/>	Responsable de mobilité : Etudiant : Pose problème d'horaire.	Oui	<input type="radio"/> <input checked="" type="radio"/>
XUCAD1005	8130294	Instalaciones y equipos ganaderos	3.5	Non	Oui	<input checked="" type="checkbox"/>	<input type="checkbox"/>	Responsable de mobilité : Etudiant :	Oui	<input type="radio"/> <input checked="" type="radio"/>
XUCAD1006	7282	Marketing agroalimentario	7.0	Non	Oui	<input checked="" type="checkbox"/>	<input type="checkbox"/>	Responsable de mobilité : Etudiant :	Oui	<input type="radio"/> <input checked="" type="radio"/>
XUCAD1018	5512	Microbiología enológica	5.5	Non	Oui	<input checked="" type="checkbox"/>	<input type="checkbox"/>	Responsable de mobilité : Etudiant :	Oui	<input type="radio"/> <input checked="" type="radio"/>
XUCAD1007	7325	Operaciones de conservación de alimento	5.0	Non	Oui	<input checked="" type="checkbox"/>	<input type="checkbox"/>	Responsable de mobilité : Etudiant :	Oui	<input type="radio"/> <input checked="" type="radio"/>
XUCAD1017	20144	Sistemas de aseguramiento de la calidad	5.0	Non	Oui	<input checked="" type="checkbox"/>	<input type="checkbox"/>	Responsable de mobilité : Etudiant :	Oui	<input type="radio"/> <input checked="" type="radio"/>

Temps de travail consacré au mémoire de fin d'études crédits ECTS

Total : 29.5 ECTS

Remarque générale : Tous ces cours sont compatibles du point de vue horaire.

Ajouter des cours associés au partenariat Ajouter des cours de l'université Ajouter un nouveau cours

Cette application a été conçue par le SGSI / SIPS - version EPC-build-mainqa-399  
En cas de problème technique, veuillez contacter le support à l'adresse : [service-desk@uclouvain.be](mailto:service-desk@uclouvain.be) ou par téléphone au 8282.

Le cours ajouté et le cours supprimé figurent ici en tête de liste. Ces deux différences seront mises en évidence dans le nouveau contrat « avec avenant », c'est-à-dire avec modification. L'étudiant a ici introduit des remarques pour motiver ses demande de changement. Il a aussi introduit une remarque générale au bas de la liste.

Vous devez à nouveau déclarer que vous avez vérifié les informations concernant chacun des cours, en cochant leurs cases « Vérifié par l'étudiant ». ATTENTION : le fait de cocher ces cases vous engage à fournir une information vérifiée.

Quand la nouvelle Proposition (la « Proposition avec demande d’avenant ») est prête, elle peut être « soumise » aux gestionnaires de mobilité. Il faut pour cela cliquer que l’icône de changement de statut, le triangle orange. Ensuite, il faut cliquer sur le bouton [Ouvrte >> Soumise].

Voici la liste des propositions

Ordre pref	n° prop	Date chg statut	Copie de la	n° av	Nbr cours dem.	Poids ECTS total	Remarque	Statut	Liste cours	Dupl cette prop.	Modif statut	Contrat d'études
1	1	02/03/11	-	0	6	31.0		Contrat				
2	2	05/09/11	n°1	-	6	29.5	Tous ces cours sont compatibles du point de vue ho.	Ouvrte.				

Créer une nouvelle proposition ex nihilo | Gérer l'ordre de préférence

**Proposition n° 2, copie de la proposition n°1**

Statut actuel : Ouvrte

Date de création : 05/09/11 par bmoreau

Dernière modification de statut : 05/09/11 par bmoreau

Passage au statut ouvert : 05/09/11 par Etudiant: bmoreau

Cette application a été conçue par le SGSI / SIPS - version EPC-build-mainqa-399  
 En cas de problème technique, veuillez contacter le support à l'adresse : [service-desk@uclouvain.be](mailto:service-desk@uclouvain.be) ou par téléphone au 8282.

Si vous n'avez pas coché que vous avez vérifié les informations concernant chacun des cours, vous recevrez un pop-up comme ceci :

Propositions de contrat d'études  
Log pour l'étudiant dans le cadre de son inscription au partenariat de mobilité :

Nom et Prénom : Bauwin Anne-Sophie      Noma : 51250700  
Année d'étude actuelle (fac) : BIRA21MS/G (AGRO)      Année d'étude future (fac) : BIRA21MS/G (AGRO)  
PIC : /L/1000-01      Partenariat : Universidad de Córdoba (E CORDOBA01)  
Description : AGRO/L/1000-01 E CORDOBA01      Quadrimestre : 2e  
Statut de la demande de mobilité : **Sélectionné**  
Poids total des cours UCL en 2010 : 33.0 ECTS

Voici la liste des propositions

Ordre pref	n° prop	Date chg statut	Copie de la	n° av	Nbr cours dem.	Poids ECTS total	Remarque	Statut	Liste cours	Dupl cette prop.	Modif statut	Contrat d'études
1	1	02/03/11	-	0	6	3		Contrat				
2	2	05/09/11	n°1	-	6	2		ouvert.				

Créer une nouvelle proposition ex nihilo

Proposition n° 2, copie de la proposition n°1

Cette application a été conçue par le SGSI / SIPS - version EPC-build-mainqa-399  
En cas de problème technique, veuillez contacter le support à l'adresse : [service-desk@udouvain.be](mailto:service-desk@udouvain.be) ou par téléphone au 8282.

Données transférées depuis qa.epc.udouvain.be

Si tout est en ordre, le changement de statut est visible dans la liste des Propositions : on voit ci-dessous une proposition N°1, le « Contrat », toujours valable et officiel à ce stade, et la proposition « Soumise » qui contient votre « demande d'avenant » à ce contrat. Contactez vos gestionnaires de mobilité pour vous assurer de la bonne suite de cette demande d'avenant. Votre demande peut être acceptée, annulée par les gestionnaires, ou ré-ouverte pour que vous la revoyez. Si elle est acceptée, un nouveau contrat en format PDF peut être produit (avec Firefox seulement) et imprimé et/ou envoyé. Il devra à nouveau être signé pour que la Proposition avec avenant (avec modifications) remplace l'ancien contrat.

Voici la liste des propositions

Ordre pref	n° prop	Date chg statut	Copie de la	n° av	Nbr cours dem.	Poids ECTS total	Remarque	Statut	Liste cours	Dupl cette prop.	Modif statut	Contrat d'études
1	1	02/03/11	-	0	6	31.0		Contrat				
2	2	05/09/11	n°1	-	6	29.5	Tous ces cours sont compatibles du point de vue ho.	Soumise				

Créer une nouvelle proposition ex nihilo      Gérer l'ordre de préférence

Cette application a été conçue par le SGSI / SIPS - version EPC-build-mainqa-399  
En cas de problème technique, veuillez contacter le support à l'adresse : [service-desk@uclouvain.be](mailto:service-desk@uclouvain.be) ou par téléphone au 8282.

javascript;